

東海大学看護研究会 第 15 回学術集会

開催趣意書

会 期： 2027 年 2 月 21 日（日）

会 場： 東海大学伊勢原キャンパス

大 会 長： 井上 玲子

（東海大学医学部看護学科／医学研究科 専攻長・教授）

ご挨拶

謹啓

時下、貴社におかれましてはますますご清祥のこととお慶び申し上げます。

さて、2027年2月21日（日）に「東海大学看護研究会 第15回学術集会」を開催いたします。本会は、2009年に実践的かつ学術的な成果の共有、そして何より臨床と教育の統合や、東海大学に身を置く看護職の交流を目的として設立いたしました。現在では研究部門、教育部門、キャリア部門、そして学術集会と、看護の幅広い部門の発展に貢献し、東海大学の愛の看護を築き上げております。

近年、医療の高度化により、看護師の役割も専門性が要求され、学際的な連携の重要性も高まっております。東海大学医学部附属病院は、昨年開設50周年を迎えました。半世紀にわたり、東海看護において、時代に即した看護師の育成や相互研鑽の促進等に広く尽力してまいりました。そして現在、医学部附属病院、八王子病院、医学部看護学科、看護師キャリア支援センターと4部門の看護職、約2000人が集う会へと成長しております。

今回は大会のメインテーマを「笑顔をつむぐ看護の知と技 ー実践・研究・教育の融合ー」といたしました。医療・看護を受ける者、提供する者、すべての人々が「笑顔」で過ごせる看護を目指し、斬新な企画を準備しております。参加対象は、東海大学の看護職のみならず全教職員や学生へ向けて広く周知しております。

そこで本集会の趣旨をより深めるため、看護の実践・研究・教育に寄与する活動や製品、情報を紹介する「企画展示」の場を設けることといたしました。本集会は一切の営利を目的としておりません。つきましては看護の知と技を共有し、明日からの活力につなげる本会の趣旨にご賛同いただき、情報提供の場としてご活用いただければ幸いです。

謹白

2026年6月吉日

東海大学看護研究会 第15回学術集会
大会長 井上 玲子



学術集会概要

- 学術集会名： 東海大学看護研究会 第15回学術集会
- テーマ： 笑顔をつむぐ看護の知と技 ―実践・研究・教育の融合―
- 会 期： 2027年2月21日（日） 10:00～16:00
- 会 場： 東海大学伊勢原キャンパス 松前記念講堂、3号館
- 会 長： 井上 玲子（東海大学医学部看護学科 教授）
- プログラム構成：基調講演、一般演題（口演・示説）、
ランチオンセミナー、スイーツセミナー
- 学術集会事務局： 東海大学医学部看護学科（事務局長：森屋 宏美）
〒259-1193 神奈川県伊勢原市下糟屋 143
- 展示スペース： 小間 AB エントランスホール 間口 5.0 m×奥行 3.9 m（約 19.5m²）
小間 C～J シェアラウンジ 間口 2.0 m×奥行 1.5 m（約 3.0 m²）

企画運営組織

- 大会長 : 井上 玲子（東海大学医学部看護学科／医学研究科 専攻長・教授）
- 運営委員長： 佐藤 孝子（東海大学 看護師キャリア支援センター 課長）
- 事務局長 : 森屋 宏美（東海大学医学部看護学科／医学研究科 准教授）
- 運営委員 : 生本 由美子、伊田 裕美、小栗 藍子、小田 知子、川口 吉光、
小石 浩晴、原 康雄、丸山 紀子
- 総務 : 高倉 由紀子

企業展示要領

小間企画は2種類あり（p5参照）、いずれも出展費用は無料です（備品・電気使用含む）。会場内の設備保護および安全管理のため、以下の要件を遵守してください。

1. 展示施設要件・利用規則

小間規格：原則として、小間ABは長机（幅1800×奥行800×高さ700mm程度）2台、椅子4脚を基本セットとします。小間C～Jは長机（幅1500×奥行750×高さ700mm程度）1台、椅子2脚を基本セットとします。

高さ制限：展示物の高さは、転倒防止および防災設備の妨げにならないよう、床面から2m以内としてください。

壁面利用：会場壁面への釘打ち、ネジ止め、直接のテープ貼付は禁止します。自立式のバックパネル等をご用意ください。

床面養生：重量物（100kg以上）や、床を傷つける恐れのある展示物を設置する場合は、出展社の責任において必ず養生を行ってください。

電気容量：会場の電源容量には限りがあるため、上限を超える使用はご遠慮ください。また、延長コードは各社でご用意ください。

音響照明：映像や音響を使用する場合、隣接小間や学術集会のセッションの妨げにならないよう音量を調整してください。強烈な閃光を放つ照明の使用も制限させていただきます。

2. 搬入・展示準備および車両の利用

展示準備：集会当日の朝、以下の時間枠にて会場設営を行っていただけます。宅配便等による搬入物の受け渡しは行いませんので予めご了承ください。

設営可能時間：7時00分～10時30分

完全撤収時間：18時00分

車 両： 重い荷物や大型の展示物がある場合、会場建物玄関前への車両横づけが可能です。自社車両で搬入される場合は、当日係員の誘導に従ってください。車両搬入時間は、当日7時00分～8時00分に限らせていただきます。

3. 出展に関する留意事項

会場の施設要件を遵守し、設備を毀損した場合は速やかに原状復帰を行ってください。本展示は学術集会における情報共有を目的とするものであり、会場内での直接の販売活動や、参加者への強引な勧誘等は禁止いたします。また、展示品等の管理は出展社の責任で行ってください。万が一の盗難や破損について、事務局は責任を負いかねますことを何卒ご了承ください。

出展ブース見取り図

■ 企業展示スペースレイアウト図（全体）

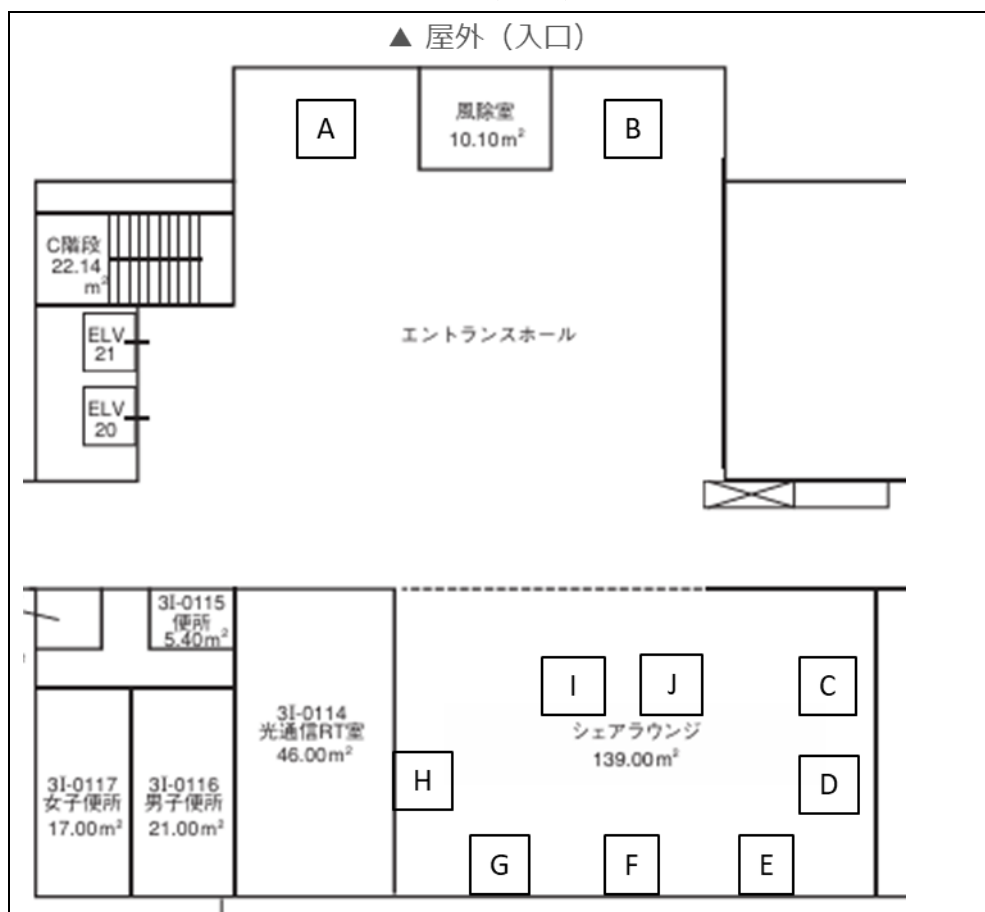

■ 企業展示スペースレイアウト図 (エントランスホール)

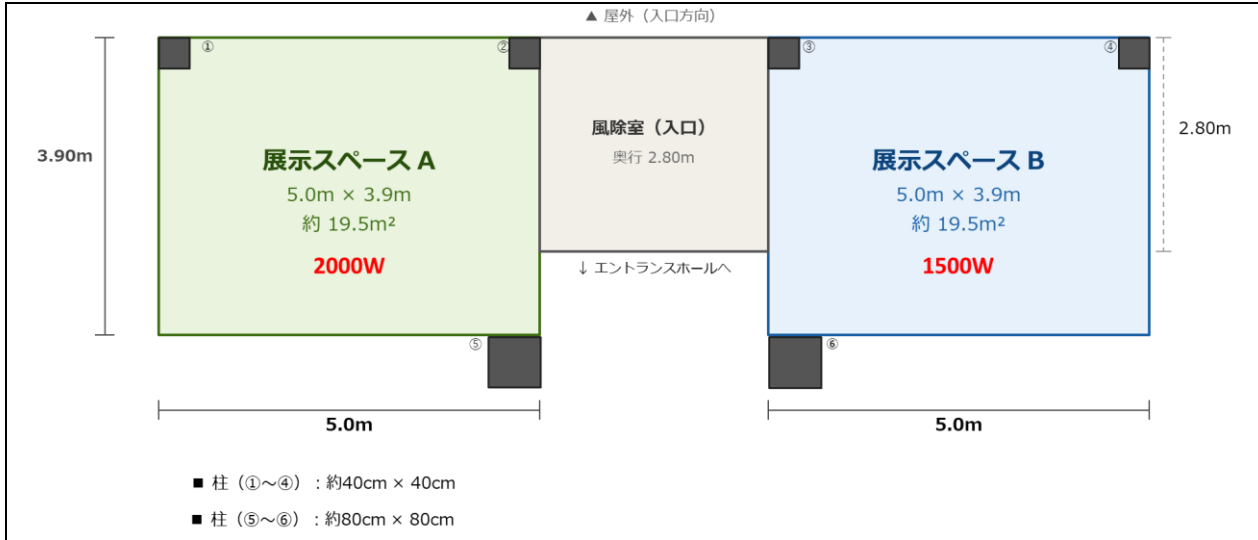

■ 企業展示スペースレイアウト図 (シェアラウンジ)

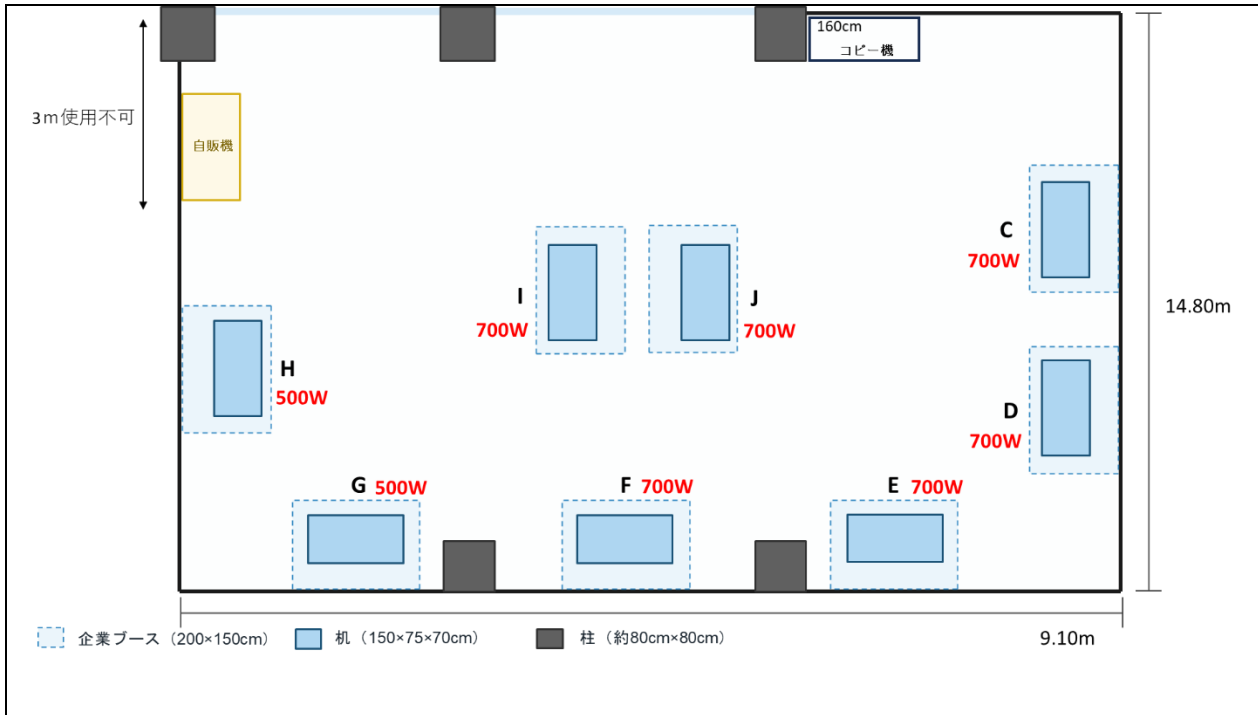

お問合せ・お申込み先：

東海大学看護研究会 第15回学術集会事務局 (東海大学医学部看護学科内)

E-mail : tokai-kangokenkyu@tokai.ac.jp

FAX: 0463-90-2067

お申込み期限：2026年10月31日 (土曜日)

東海大学看護研究会 第15回学術集会 企業展示・企画申込書

第15回学術集会事務局 御中

2026年 月 日

貴学術集会の趣旨に賛同し、下記の通り申し込みます。

■ 貴社情報

項目	内容
貴社名	
所在地	〒
部署名	
ご担当者名	
TEL / FAX	TEL : FAX :
E-mail	

■ 展示内容

展示題目 (名称)	
展示の概要	本集会テーマとの関連をご記入ください。
主たる展示物	
その他の搬入物	バックパネル、大型液晶モニターなど

■ 出展計画

※会場の設営状況や電源・重量規定によりご希望に添えない場合がございます。

<p>展示小間</p>	<p>[] 小間 A・B (小間指定 (任意))</p> <p>[] 小間 C~J (小間指定 (任意))</p> <p>[] 上記以外 ()</p> <p>※条件 (2 小間連結や特定の場所等) のご指定がある場合は、5 頁図面をご確認の上、小間名をアルファベットでご記入ください。</p>										
<p>備品貸出</p>	<p>[] 基本セット (長机、椅子)</p> <p>[] 上記以外 ()</p>										
<p>電気使用</p>	<p>[] 不要</p> <p>[] 必要 具体的にお書きください</p> <table border="1" data-bbox="555 745 1422 994"> <thead> <tr> <th data-bbox="555 745 957 801">使用品</th> <th data-bbox="957 745 1422 801">電気容量</th> </tr> </thead> <tbody> <tr> <td data-bbox="555 801 957 846">例) 液晶パネル</td> <td data-bbox="957 801 1422 846">約 100W</td> </tr> <tr> <td data-bbox="555 846 957 994"></td> <td data-bbox="957 846 1422 994">合計 () W</td> </tr> </tbody> </table> <p>※小間により電気容量の上限が異なります。5 頁図面にてご確認ください。</p>	使用品	電気容量	例) 液晶パネル	約 100W		合計 () W				
使用品	電気容量										
例) 液晶パネル	約 100W										
	合計 () W										
<p>出展重量 100 kg 以上の出展物</p>	<p>[] なし</p> <p>[] あり 具体的にお書きください</p> <p>()</p>										
<p>搬出入</p>	<p>[] 会場建物玄関前への車両横づけなし</p> <ul style="list-style-type: none"> ・うち駐車場利用 () 台 ※車両情報もお書きください <p>[] 会場建物玄関前への車両横づけあり</p> <ul style="list-style-type: none"> ・搬入時間 (7 時 00 分～ ・7 時 20 分～ ・7 時 40 分～) ・搬出時間 (16 時 30 分～ ・17 時 00 分～) ・搬入車両 () 台 うち駐車場利用 () 台 <table border="1" data-bbox="517 1525 1422 1677"> <tr> <td data-bbox="517 1525 679 1581"></td> <td data-bbox="679 1525 865 1581">例) 湘南</td> <td data-bbox="865 1525 1050 1581">301</td> <td data-bbox="1050 1525 1235 1581">す</td> <td data-bbox="1235 1525 1422 1581">2 2 1 1</td> </tr> <tr> <td data-bbox="517 1581 679 1677">車両情報</td> <td data-bbox="679 1581 865 1677"></td> <td data-bbox="865 1581 1050 1677"></td> <td data-bbox="1050 1581 1235 1677"></td> <td data-bbox="1235 1581 1422 1677"></td> </tr> </table>		例) 湘南	301	す	2 2 1 1	車両情報				
	例) 湘南	301	す	2 2 1 1							
車両情報											
<p>貴社手配の 特別装飾業者</p>	<p>[] 予定なし</p> <p>[] 予定あり 具体的にお書きください</p> <p>()</p>										
<p>集録への広告掲載</p>	<p>[] 希望なし</p> <p>[] 希望あり</p>										